

ARMATURA HODNIKOV Z ROBNIMI VENC
TLORIS, M 1:250

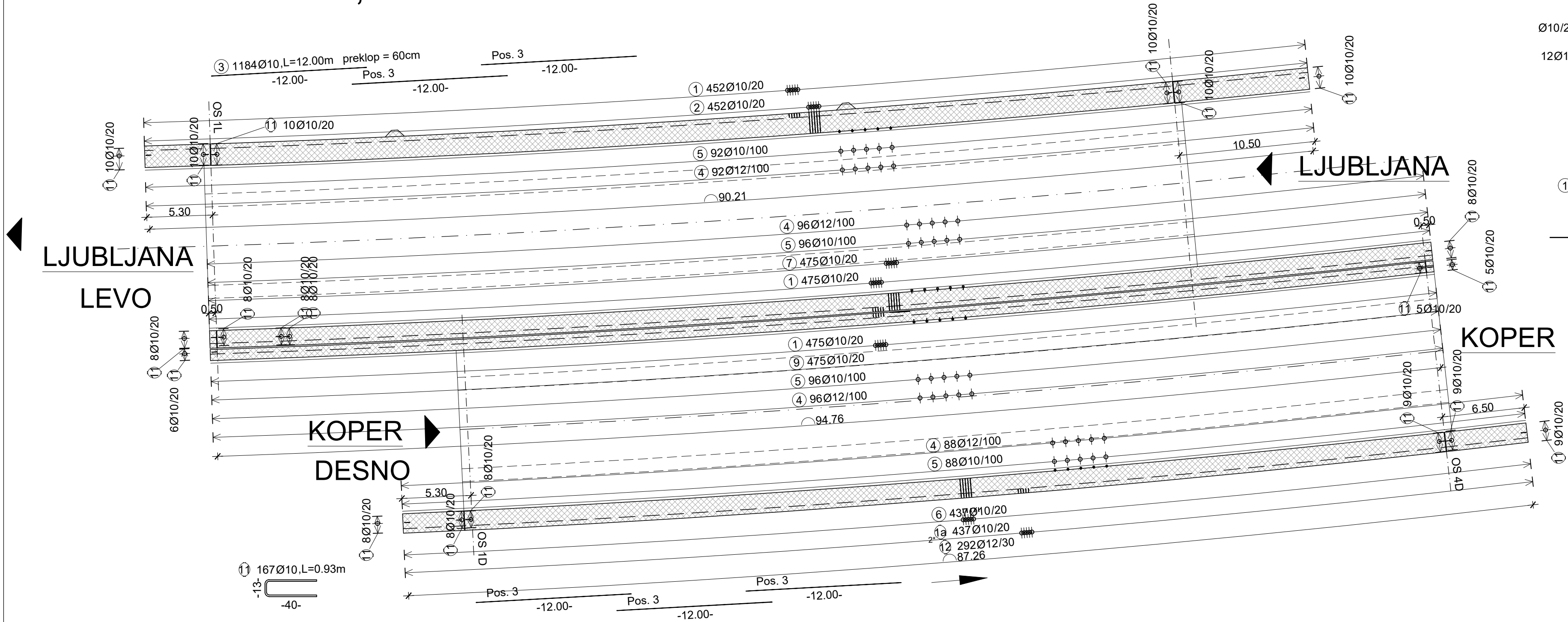

PREREZ, M 1:25

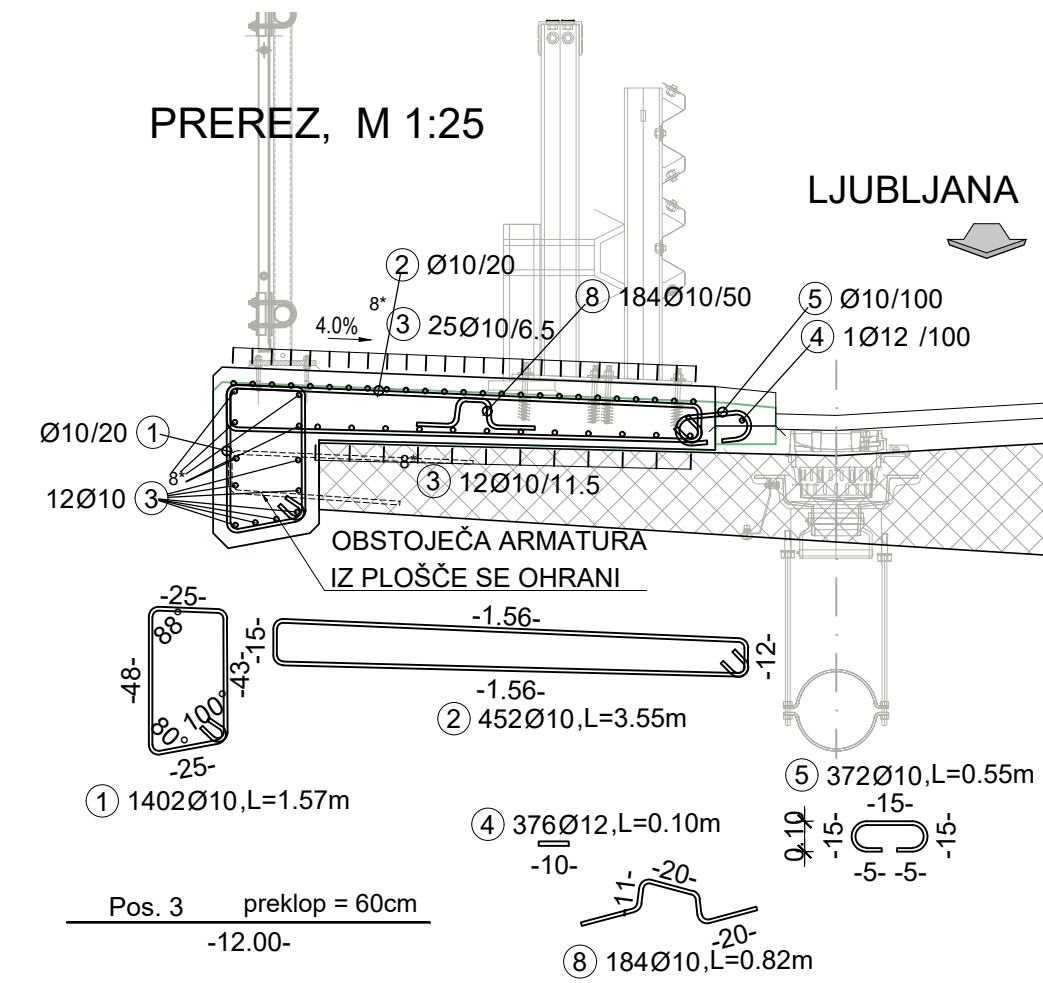

LJUBLJANA

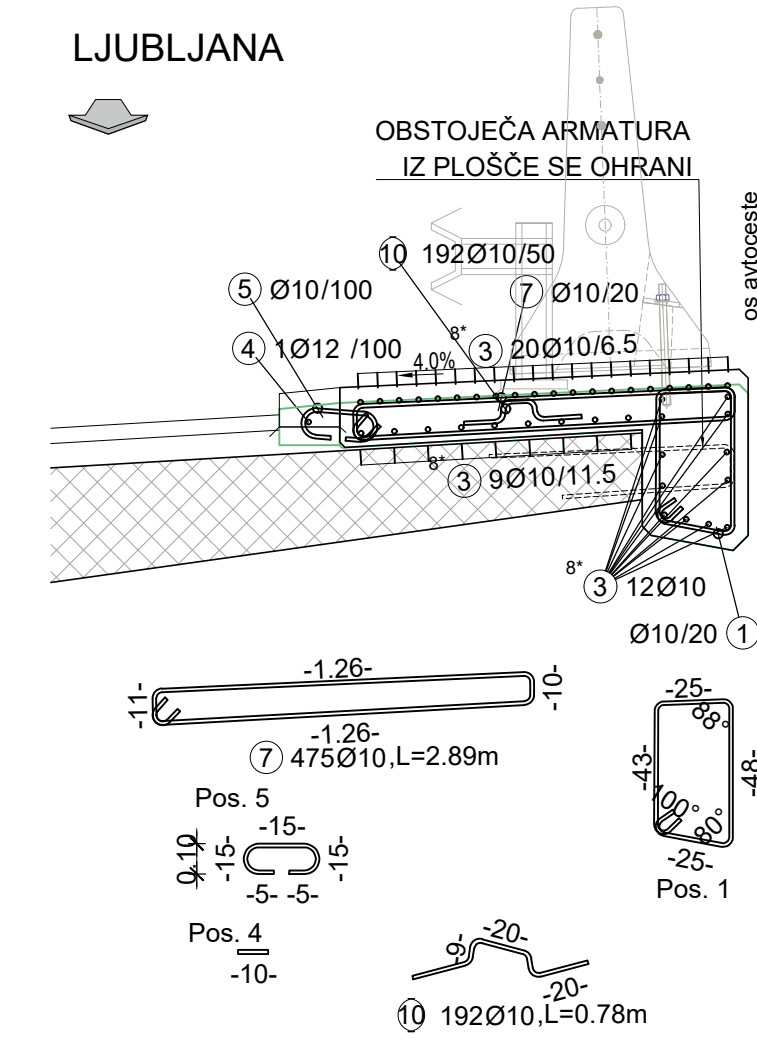

RAZŠIRITEV KONZOL ZA KANDELABER 2x
M 1:25

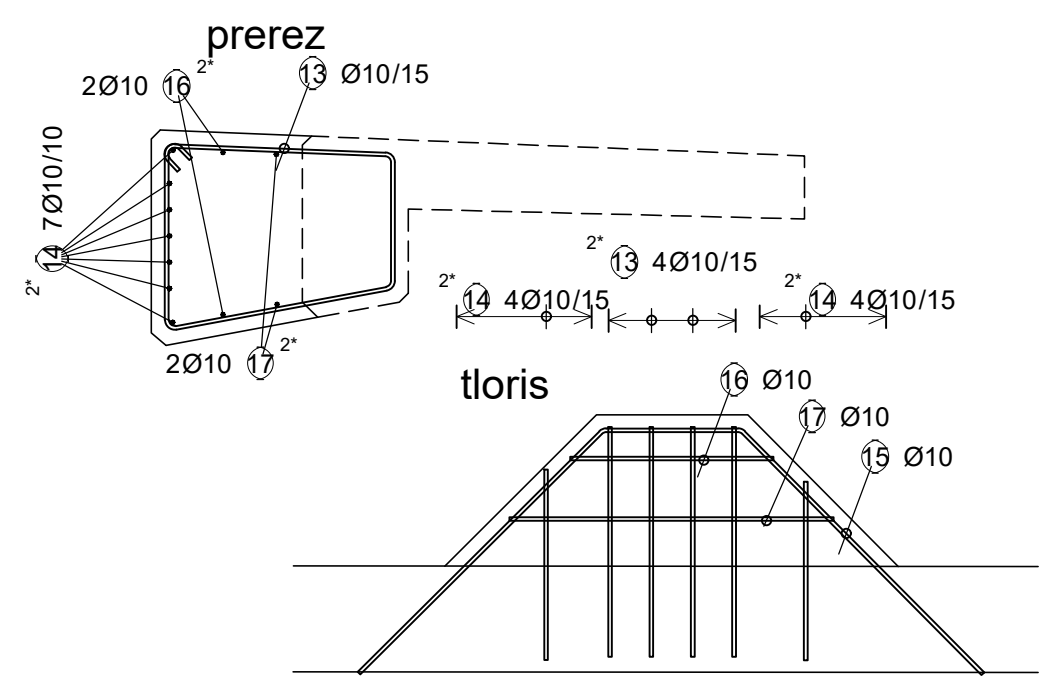

| PALIČNA ARMATURA | | Jeklo: B500B | | Gradbena faza: Hod.L | |
|------------------|------|--------------|---------|----------------------|-----------|
| Poz. | Kom. | fi | Dolžina | D10 | D12 |
| 1 | 927 | 10 | 1.57 | 1455.39 | |
| 2 | 452 | 10 | 3.55 | 1604.60 | |
| 3 | 720 | 10 | 12.00 | 8640.00 | |
| 4 | 190 | 12 | 0.10 | | 19.00 |
| 5 | 188 | 10 | 0.55 | 103.40 | |
| 7 | 475 | 10 | 2.89 | 1372.75 | |
| 8 | 184 | 10 | 0.82 | 150.88 | |
| 10 | 192 | 10 | 0.78 | 149.76 | |
| 11 | 100 | 10 | 0.93 | 93.00 | |
| 13 | 8 | 10 | 2.73 | 21.84 | |
| 14 | 30 | 10 | 1.34 | 40.20 | |
| 16 | 4 | 10 | 0.67 | 2.68 | |
| 17 | 4 | 10 | 1.07 | 4.28 | |
| TSkupna dolžina | | | | 13638.78 | 19.00 |
| kg / m | | | | D10 0.617 | D12 0.888 |
| kg / d | | | | 8415.127 | 16.872 |
| Skupna masa (kg) | | 8431.999 | | | |

BETON HODNIKOV IN ROBNIH VENCEV: C30/37, XD3, XF4, PV-II, D=16 mm
ARMATURA: B500 (B); a=4,5 cm

Investitor:

DARS

DARS d.d.
Ulica XIV. divizije 4
3000 Celje

Naziv gradnje:

OBNOVA VOZIŠČA NA ODSEKIH AC A1/0061 IN A1/0661 KOZINA - ČRNI KAL OD KM 0,270 DO KM 5,200 IN NA 1640 POČIVALIŠČU RAVNE

Strukovno področje načrta:

2/2.3 Načrt rekonstrukcije objekta-Viadukt Klanec L,VA0603

Vrsta dokumentacije:

Izvešček PZI za potrebe javnega naročanja

št. odseka:

0061

arh. št.:

0094.00

faza/objekt:

003.2160

šifra risbe:

G.271

Tehnični prikaz:

VIADUKT KLANEC L, VA0603
ARMATURA HODNIKOV IN ROBNIH VENCEV

Merilo:

1:25, 250

Datum:

marec 2023

Številka lista:

A2

prostor za črtno kodo: